

Ligne **22**

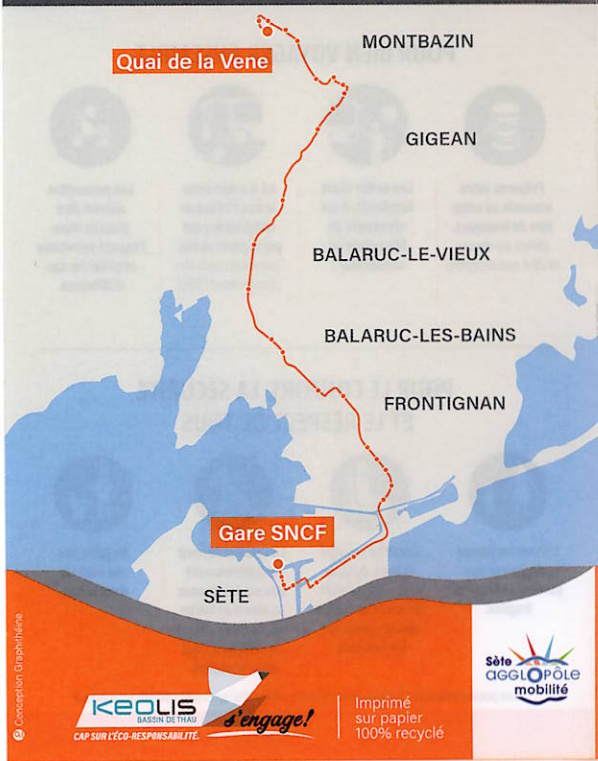

LES TARIFS

POUR VOS DÉPLACEMENTS OCCASIONNELS

LES TICKETS TOUT PUBLIC

- Ticket unité - valable 1h / correspondances gratuites* / vente à bord des bus..... 1,30 €
- Ticket unité tarif réduit - enfants de 5 à 10 ans / vente à bord des bus..... 0,80 €
- Ticket aller/retour - valable 1h / correspondances gratuites*..... 2,20 €
- Carnet 10 voyages - chaque voyage valable 1h / correspondances gratuites*..... 9,50 €
- Ticket semaine - valable 7 jours à partir de la première validation..... 11,00 €
- Thermalis - valable 21 jours à partir de la première validation..... 23,00 €

* Utilisation sur des lignes différentes, l'aller-retour sur la même ligne dans l'heure n'est pas autorisée.

POUR VOS DÉPLACEMENTS RÉGULIERS

LES ABONNEMENTS

5 € de frais de dossier annuel + coût du titre

- Tintaine mensuel - + 26 ans / valable 1 mois à compter de la 1^{re} validation..... 12,00 €
- Tintaine annuel - + 26 ans / valable 1 an à compter de la 1^{re} validation..... 110,00 €
- Tramontane mensuel - + 26 ans / valable 1 mois à compter de la 1^{re} validation..... 32,00 €
- Tramontane annuel - + 26 ans / valable 1 an à compter de la 1^{re} validation..... 190,00 €
- Domitia mensuel - sur justificatif de situation..... 10,00 €
- Mistral mensuel - sur justificatif de situation..... Gratuite
- Tamaris annuel - sur justificatif de situation..... Gratuite

Pour tout savoir sur notre gamme tarifaire et les conditions d'obtention des titres à tarif réduit, demandez notre guide à l'agence commerciale ou renseignez-vous sur www.mobilite.agglopoles.fr

MONTBAZIN Quai de la Vène ▶ SÈTE Gare SNCF

22

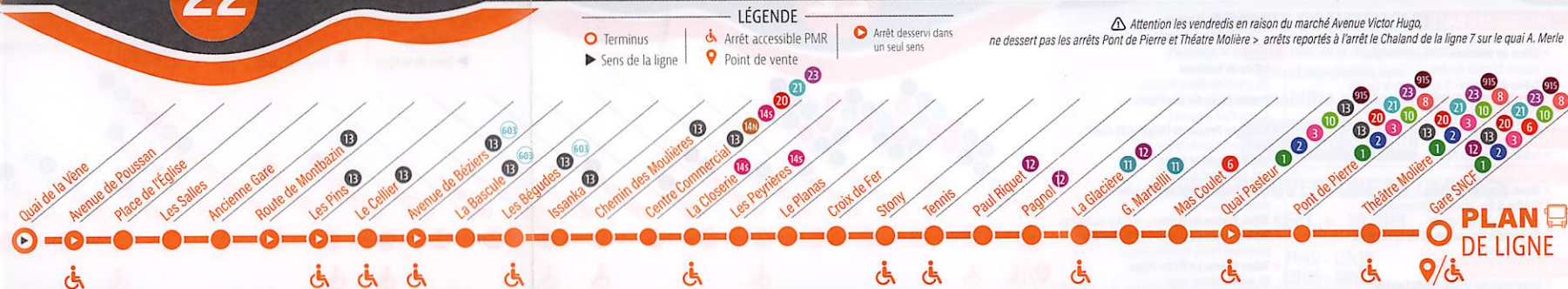

MONTBAZIN	GIGEAN	BALARUC-L-V	BALARUC-L-B	FRONTIGNAN	SÈTE
Quai de Vène					
Avenue de Poussan					
Place de l'Église					
Les Salles					
Ancienne Gare					
Route de Montbazin					
Les Pins					
Le Cellier					
Avenue de Béziers					
La Bascule					
Les Bégudes					
Issanka					
Chemin des Moulières					
Centre Commercial					
La Closserie					
Les Peyrières					
La Planas					
Croix de Fer					
Stony					
Tennis					
Paul Riquet					
Pagnol					
La Glacière					
G. Martelli					
Mas Coulet					
Quai Pasteur					
Pont de Pierre					
Théâtre Molière					
Gare SNCF					

PLAN DE LIGNE

CIRCULE DU LUNDI AU SAMEDI
Ne circule pas les dimanches et jours fériés.



INFOS PRATIQUES

AGENCE COMMERCIALE

Passage le Dauphin | Quai de la Résistance | 34200 Sète
contact.sam@keolis.com

www.mobilite.agglopoles.fr

04 67 53 01 01

HEURES D'OUVERTURE DE L'AGENCE

1^{er} SEPT. ▶ 30 JUIN

DU LUNDI AU VENDREDI

7h45 - 12h30

13h15 - 18h30

SAMEDI

9h00 - 12h30

13h30 - 18h00

1^{er} JUILLET ▶ 31 AOÛT

DU LUNDI AU DIMANCHE

(ET JOURS FÉRIÉS)

9h00 - 19h00

RETROUVEZ-NOUS SUR LES RÉSEAUX



L'AGENCE COMMERCIALE MOBILE VIENT À VOTRE RENCONTRE.
Renseignements sur ses lieux et horaires de passage sur
www.mobilite.agglopoles.fr



LES POINTS DE VENTE

- BALARUC-LES-BAINS**
 - Club Touristra Vacances - rue du Mont Saint-Clair
 - Office de tourisme - Pavillon Sévigné, square Docteur Bordes
 - Tabac des Bains - 3, avenue de la Cadole
- BALARUC-LE-VIEUX**
 - Brit Hôtel - 61, avenue de la Barrière
- BOUZIGUES**
 - Tabac presse de l'Elisir - 9 bis, rue de la Poterne
- FRONTIGNAN**
 - Tabac-Bazar le Ci-Clope - 1, place Jean Jaurès
 - Presse & Co - Galerie d'intermarché avenue du Maréchal Juin
 - Au paradis du cadeau et de la carterie - 9, rue Saint-Paul
- FRONTIGNAN PLAGE**
 - Supermarché UTILE - Arrêt l'Entrée - 3, avenue des vacances
 - Supermarché UTILE - Arrêt la Bergerie - impasse des Plaisanciers
- GIGEAN**
 - Le cœur Gigeannais - 12, place de la République
- MARSEILLAN VILLE**
 - Tabac Le Graffiti - 43, boulevard Lamartine
- MARSEILLAN PLAGE**
 - Office de tourisme - avenue de la Méditerranée
- MÈZE**
 - Tabac de l'avenue - 22, avenue de Montpellier
 - Tabac de l'Esplanade - 37, rue Sadi Carnot
 - Matériel Médical à domicile - 12, rue Paul Entéric
- MIREVAL**
 - Boucherie Kocel - 2, place Louis Aragon
- MONTBAZIN**
 - Tabac café de la Vène - 9, place du jeu de Ballon
- POUSSAN**
 - 2 MAD Poussan - 53, chemin de Bouzigues - ZA des Clachs
- Boulangerie Jeanson** - 7 bis, boulevard Rivierain
- SÈTE**
 - Office de tourisme - 60, grand rue Mario Roustan
 - Presse du Jardin des Fleurs - 43, rue Paul Bousquet
 - Boutique Presse de l'Hôpital St-Clair - boulevard Camille Blanc
 - Tabac Roman Le Pavot - 1128, boulevard de Verdun
 - Tabac Presse Sept La Corniche - place Edouard Hériot
 - Tabac Presse du Barrou - rue des Goélands
 - Tabac Presse du C. Cial de l'île de Thau - boulevard Pierre Mendès France
 - Tabac Presse Le Victor Hugo - 38, avenue Victor Hugo
 - Tabac Presse Le Lombardo - 5, quai de la Tintaine, Les Quilles
 - Le secret des Pains - boulevard Camille Blanc
 - Tabac Presse Château Vert - 47, boulevard Chevalier de Clerville
 - Presse Singulière - 1, rue du Général de Gaulle
 - Résidence Domitys - chemin de la Croix de Marcenac
 - Bar Tabac de l'Orient - 1, rue du Maréchal Juin
 - La Belle Blo - 3, rue Alsace Lorraine
 - Delta Presse - 8, avenue Victor Hugo
 - Tabac Saint-Clair - Boulevard Daniel Casanova
- VIC-LA-GARDIOLE**
 - Boucherie Kocel - 9, rue du Puits du Neuf
 - Camping ALTEA - 1, route des Aresquières
 - Office de tourisme - 32, bd des Aresquières
- VILLEVEYRAC**
 - Tabac Presse Villeveyrac - 2 bis, route de Méze

SÈTE Gare SNCF ▶ MONTBAZIN Quai de la Vène

22

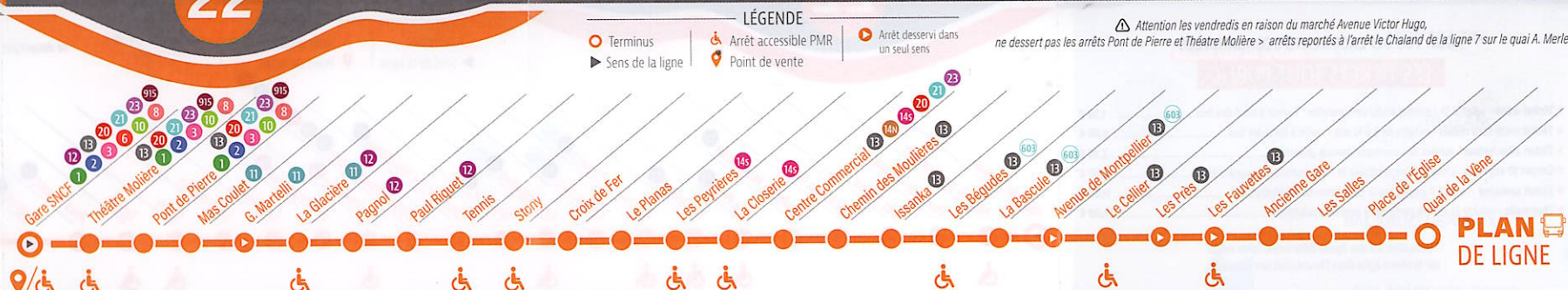

SÈTE	FRONTIGNAN	BALARUC-L-B	BALARUC-L-V	GIGEAN	MONTBAZIN
Gare SNCF					
Théâtre Molière					
Pont de Pierre					
Mas Coulet					
G. Martelli					
La Glacière					
Pagnol					
Paul Riquet					
Tennis					
Stony					
Croix de Fer					
Le Planas					
Les Peyrières					
La Closserie					
Centre Commercial					
Chemin des Moulières					
Issanka					
Les Bégudes					
La Bascule					
Avenue de Montpellier					
Le Cellier					
Les Prés					
Les Fauvettes					
Ancienne Gare					
Les Salles					
Place de l'Église					
Quai de la Vène					

PLAN DE LIGNE

CIRCULE DU LUNDI AU SAMEDI
Ne circule pas les dimanches et jours fériés.